

KATASTRÁLNÍ SITUAČNÍ VÝKRES

M 1:250

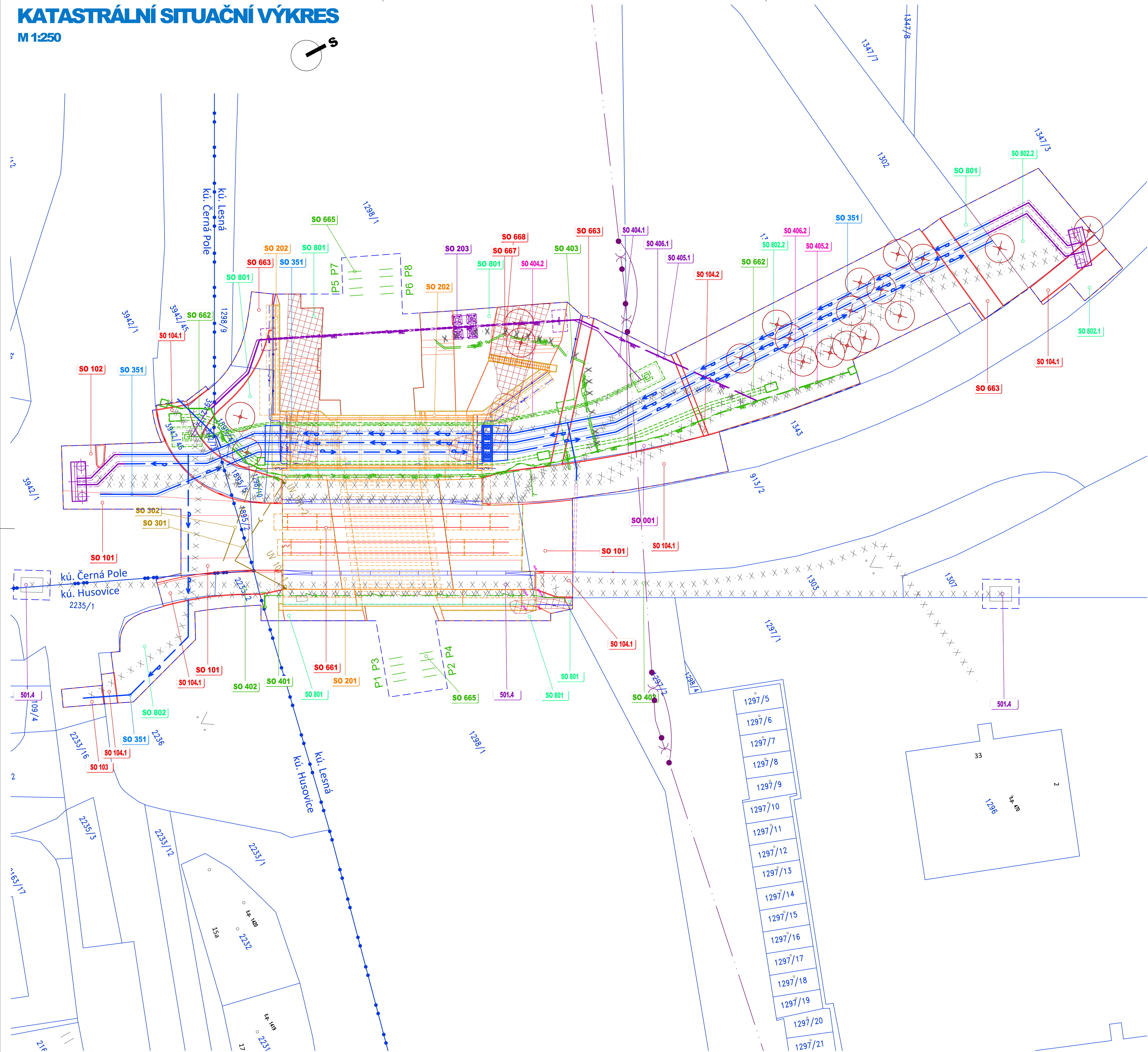

VÝŘEZ - SEIFERTOVA

M 1:250

kú. Lesná

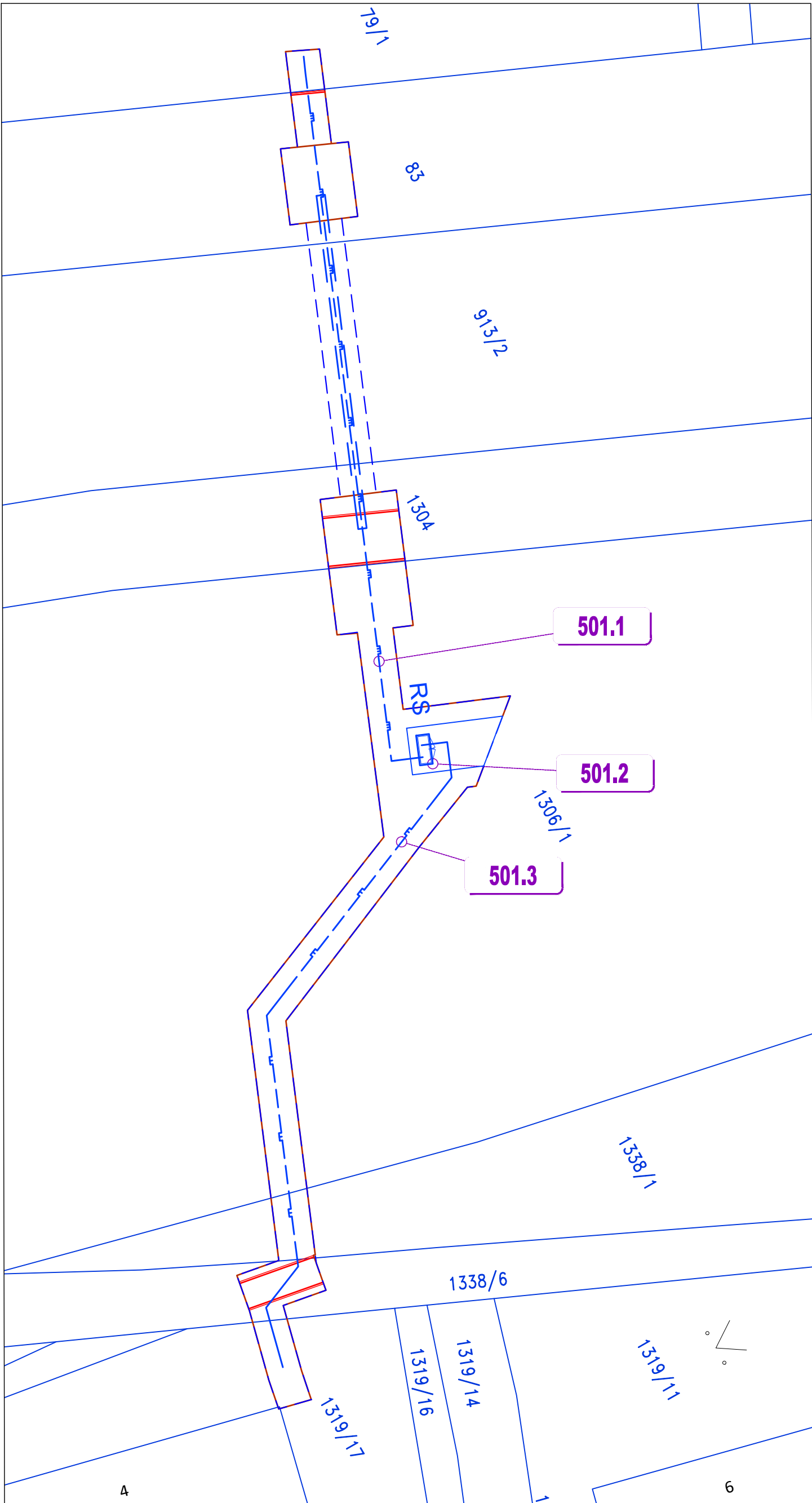

LEGENDA

MAPA KATASTRU NEMOVITOSTÍ

- HRANICE KATASTRÁLNÍHO ÚZEMÍ
- HRANICE PARCELY
- 1229 PARCELNÍ ČÍSLO
- DRUH POZEMKU
- č.p. 457 ČÍSLO POPISU BUDOVY
- 19 ČÍSLO ORIENTAČNÍ BUDOVY

NAVRŽENÉ ÚPRAVY INŽENÝRSKÝCH SÍTÍ

- SÍŤOVACÍ VEDENÍ
- SÍŤOVACÍ VEDENÍ, PROVOZOVNÍ
- KABELOVÝ / BETON. KOMORA
- SÍŤOVACÍ VEDENÍ
- SÍŤOVACÍ VEDENÍ, PROVOZOVNÍ
- SÍŤOVACÍ VEDENÍ, PROVOZOVNÍ
- SÍŤOVACÍ VEDENÍ, PROVOZOVNÍ
- EL. VEDENÍ NN / ZÁŘÍZENÍ EL.P.
- EL. VEDENÍ NN
- EL. VEDENÍ NN PRO VO
- SÍŤ. A ZABEZP. VEDENÍ
- SÍŤOVACÍ VEDENÍ
- STAV. TRAMV. VEDENÍ + PRON. ÚSEKOVÝ DÉLČ
- KABELOVÝ PRO NN KABELY / PLAST. SACHTA
- PLYNOVOD NTL
- PLYNOVOD STANICE PLYNU
- PLYNOVOD SIL
- VODOVOD DN<500
- VODOVOD DN<500 / DOČASNÝ PROPOJ
- KANAL PŘÍPRAVA / VÝST. / ČÍSLO
- RUŠENÍ STAVBY TRASY IS
- ČETNÍ
- ČETNÍ
- DAL. TELECOM
- DAL. TELECOM
- NETBOX
- NETBOX
- KOROS
- E.ON
- TS BRNO
- SPRAVA ŽELEZNIC, SŽT
- ČO TELEMATIKA
- SPRAVA ŽELEZNIC, SŽT
- OPMB
- GASNET
- BK
- BK
- SOS JMK / BKOM

NAVRŽENÉ KONSTRUKCE

- TRAMVAJOVÁ TRATĚ - OSY/KOLEJNICE
- HRANICE ZPEVNĚNÉ PLOCHY
- MOST / LÁVKA / MOSTNÍ KŘÍŽ
- PROJEKOVANÁ LÁVKA PRO INŽ. SÍŤ
- HRANICE ŽELEZNIC
- DŘEVĚNÁ TRUBKA
- BETONOVÉ SVODIDLO / NÁBĚH DÉLKY 4 M
- ZABEZP. KOVOVÉ
- PLOT KOVOVÝ
- KÁČENÍ STROMU
- KÁČENÍ ZAPOJENÉHO POROSTU, STROMOVÉ I KEŘOVÉ
- HRANICE MEZI SO
- HRANICE ZABORU TRVALÉHO
- HRANICE ZABORU DOČASNÉHO DO 1 ROKU

C

PDPS

SOUŘADNICOVÝ SYSTÉM S-JTSK, VÝŠKOVÝ SYSTÉM BVV

STAVEBNÍK <b>Správa a údržba silnic Jihomoravského kraje, p.o.</b> Zerotínovo náměstí 449/3, 602 00 Brno	SPRÁVA A ÚDRŽBA SILNIC JHOMORAVSKÉHO KRAJE
Statutární město Brno Dominikánské nám. 1, 601 67 Brno	<b>BRNO</b>
OBJEDNATEL DOKUMENTACE <b>Dopravní podnik města Brna, a.s.</b> Hlinky 64/151, 603 00 Brno	<b>DPMB</b> Dopravní podnik města Brna, a.s.

HLAVNÍ PROJEKTANT <b>PK OSSENDORF s.r.o.</b> Tomešova 1, 602 00 Brno	<b>OSSENDORF</b> PROJEKČNÍ KANCELÁŘ
HLAVNÍ INŽENÝR PROJEKTU ING. VÍT TACHOVSKÝ	ZAKÁZKOVÉ ČÍSLO 2022 030
VEDOUČÍ PROJEKTU ING. VÍT TACHOVSKÝ	SKUPINA ATELIER II

ZODPOVĚDNÝ PROJEKTANT ING. PETR HOTÁŘ	DATUM 08/2022	PROJEKČNÍ KANCELÁŘ <b>OSSENDORF</b> BRNO
VYPRACOVAL ING. PETR HOTÁŘ	FORMAT 10 A4	
KONTROLOVAL ING. JAN CHAŘVÁT	STUPEN PD PDPS	
JHOMORAVSKÝ KRAJ KÚ. ČERNÁ POLE (810 771), HUSOVICE (810 844), LESNÁ (810 887)	ZAKÁZKOVÉ ČÍSLO 2022 030	
STAVBA <b>PRODLOUŽENÍ TRAMVAJOVÉ TRATI V ULICI MERHAUTOVA NA SÍDLIŠTĚ LESNÁ I. ETAPA</b>	MĚŘÍTKO 1:250	
ČÁST PŘÍLOHA <b>KATASTRÁLNÍ SITUAČNÍ VÝKRES</b>	ČÍSLO PARE C.2	